

**Legenda**

**Aree di trasformazione**

- Produttive
- Terziarie
- Residenziali
- Servizi previsti

**Tessuti**

- Nuclei di Antica Formazione
- Tessuti Urbani Consolidati prevalentemente residenziali
- Tessuti Urbani Consolidati polifunzionali
- Tessuti Urbani Consolidati commerciali e terziari
- Tessuti Urbani Consolidati misti produttivi e commerciali
- Tessuti Urbani Consolidati prevalentemente produttivi
- Servizi esistenti
- Ambiti agricoli
- Ambiti agricoli strategici
- Verde privato
- Aree espropriate da Pedemontana
- Insediamento di attività produttive in cambio di cessioni
- PZ
- PII a carattere strategico in esecuzione delibera GC n.90 del 30/3/10
- PA in corso, per il cui azionamento si rimanda agli atti depositati in Comune
- Distributori di carburanti e autolavaggi
- Ambito parcheggi interrati OEB

**Ambiti omogenei**

- Ambiti omogenei urbani
- Parchi

**Fasce di rispetto**

- Dei pozzi
- Dei pozzi proposte
- Dei pozzi di Comuni limitrofi
- Cimiteriale

Modifiche apportate all'azionamento in seguito alle controdeduzioni

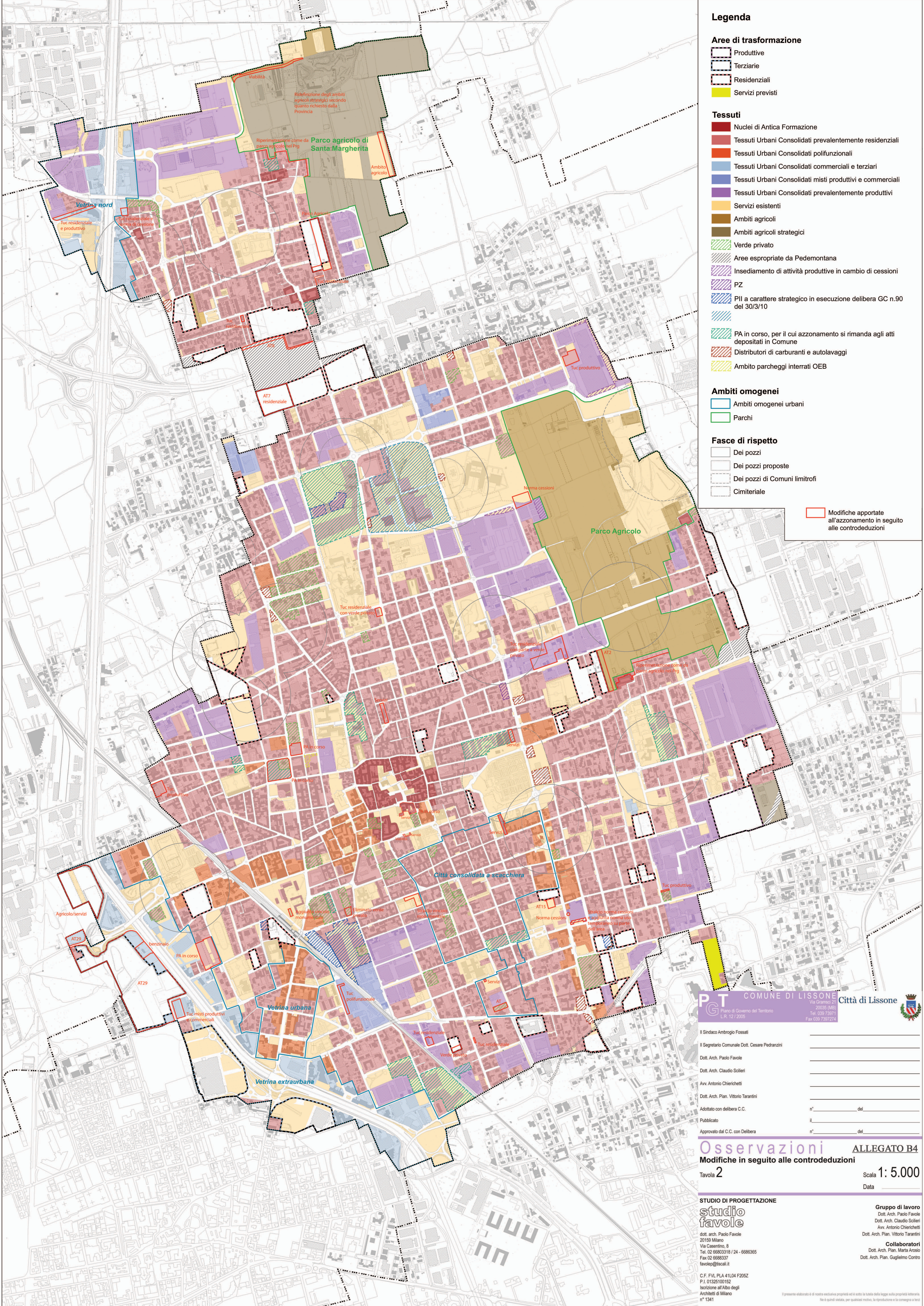

**PT COMUNE DI LISSONE** Città di Lissone  
 Piano di Governo del Territorio L.R. 12/2006  
 Via Gramsci 2, 20035 (MB)  
 Tel. 039 73971, Fax 039 7397274

Il Sindaco Ambrogio Fossati \_\_\_\_\_  
 Il Segretario Comunale Dott. Cesare Pedranzi \_\_\_\_\_  
 Dott. Arch. Paolo Favole \_\_\_\_\_  
 Dott. Arch. Claudio Scilleri \_\_\_\_\_  
 Avv. Antonio Chierichetti \_\_\_\_\_  
 Dott. Arch. Pian. Vittorio Tarantini \_\_\_\_\_  
 Adottato con delibera C.C. n° \_\_\_\_\_ del \_\_\_\_\_  
 Pubblicato il \_\_\_\_\_  
 Approvato dal C.C. con Delibera n° \_\_\_\_\_ del \_\_\_\_\_

**Osservazioni** ALLEGATO B4  
 Modifiche in seguito alle controdeduzioni  
 Tavola 2 Scala 1: 5.000  
 Data \_\_\_\_\_

**STUDIO DI PROGETTAZIONE**  
**studio favole**  
 dott. arch. Paolo Favole  
 20159 Milano  
 Via Casentino, 8  
 Tel. 02 66803318 / 24 - 6686365  
 Fax 02 6688337  
 favolep@tescali.it

**Gruppo di lavoro**  
 Dott. Arch. Paolo Favole  
 Dott. Arch. Claudio Scilleri  
 Avv. Antonio Chierichetti  
 Dott. Arch. Pian. Vittorio Tarantini

**Collaboratori**  
 Dott. Arch. Pian. Marta Arosio  
 Dott. Arch. Pian. Gaetano Contro

C.F. F.V. PL.A 41L04 F205Z  
 P.I. 01325100152  
 Iscrizione all'Albo degli Architetti di Milano n° 1341

Il presente elaborato è di nostra esclusiva proprietà ed è sotto la tutela della legge sulla proprietà letteraria. Non è quindi vietata, per qualsiasi motivo, la riproduzione e la consegna a terzi.